Выставка Петра Кончаловского глазами Джека Паттерсона

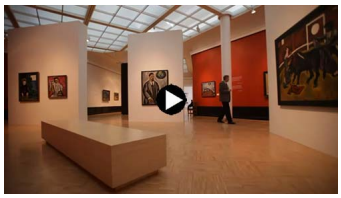

Открытие выставки в Третьяковской галерее

Анна Лернер («Искусство») о выставке Кончаловского

Елена Вербина («Однако») о выставке Кончаловского

Александр Панов («Культура») о выставке Кончаловского

Андрей Кончаловский о выставке Петра Кончаловского

Интервью Андрея Кончаловского Первому каналу

Анна Матвеева (АртХроника) о выставке Кончаловского

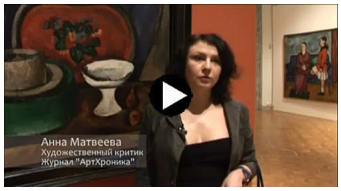

Рейчел ДеЛю о выставке Петра Кончаловского

Трейлер «Россия и Глобальный Эффект Сезанна»

Александр Авдеев. «Россия и Глобальный Эффект Сезанна»

Килиан Анхойзер (FAEI) на конференции в Санкт-Петербурге

Андре Домбровски о выставке Петра Кончаловского

Дэни Кутань о выставке Петра Кончаловского

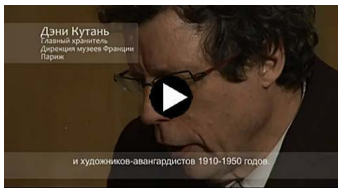

Андре Домбровски. «Россия и Глобальный Эффект Сезанна»

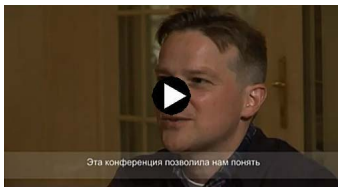

Выступление А.С. Кончаловского на конференции

Дэни Кутань. «Россия и Глобальный Эффект Сезанна»

Открытие выставки в Русском музее, 27 марта

Андрей Кончаловский. Интервью. Часть 3

Андрей Кончаловский. Интервью. Часть 2

Андрей Кончаловский. Интервью. Часть 1

Также доступно видео на английском языке:
Ann Dumas about the conference «Russia and the Global Cezanne Effect»

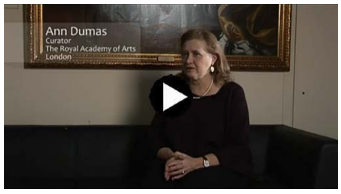

Rachael DeLue about the conference «Russia and the Global Cezanne Effect»